

Monitoraggio Fase 2, Report n.80 e Update al 26/11/2021

Regione Liguria

Incidenza/10.000ab. di casi positivi per data di comunicazione corretta

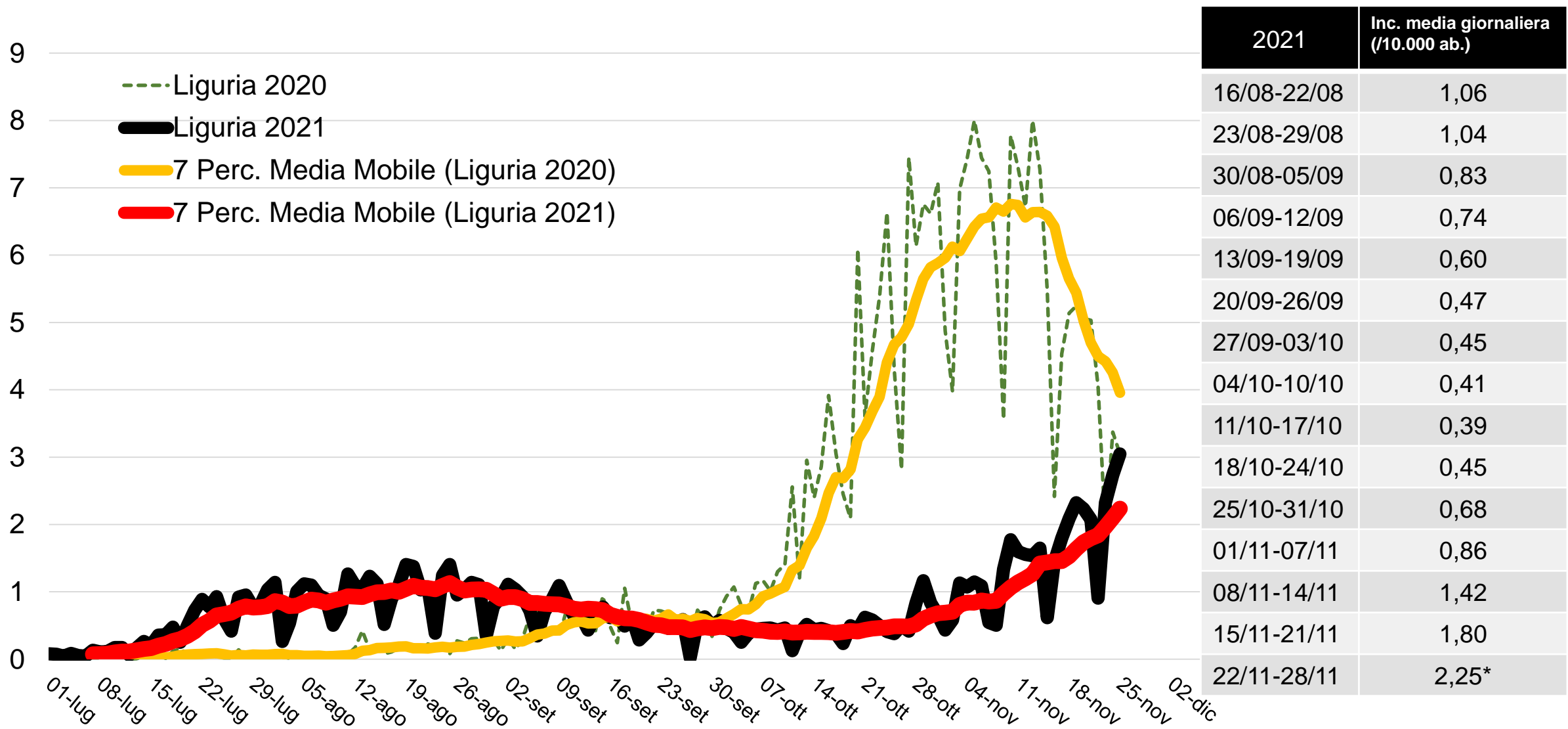

Incidenza/10.000ab. di casi positivi per provincia, per data di comunicazione corretta

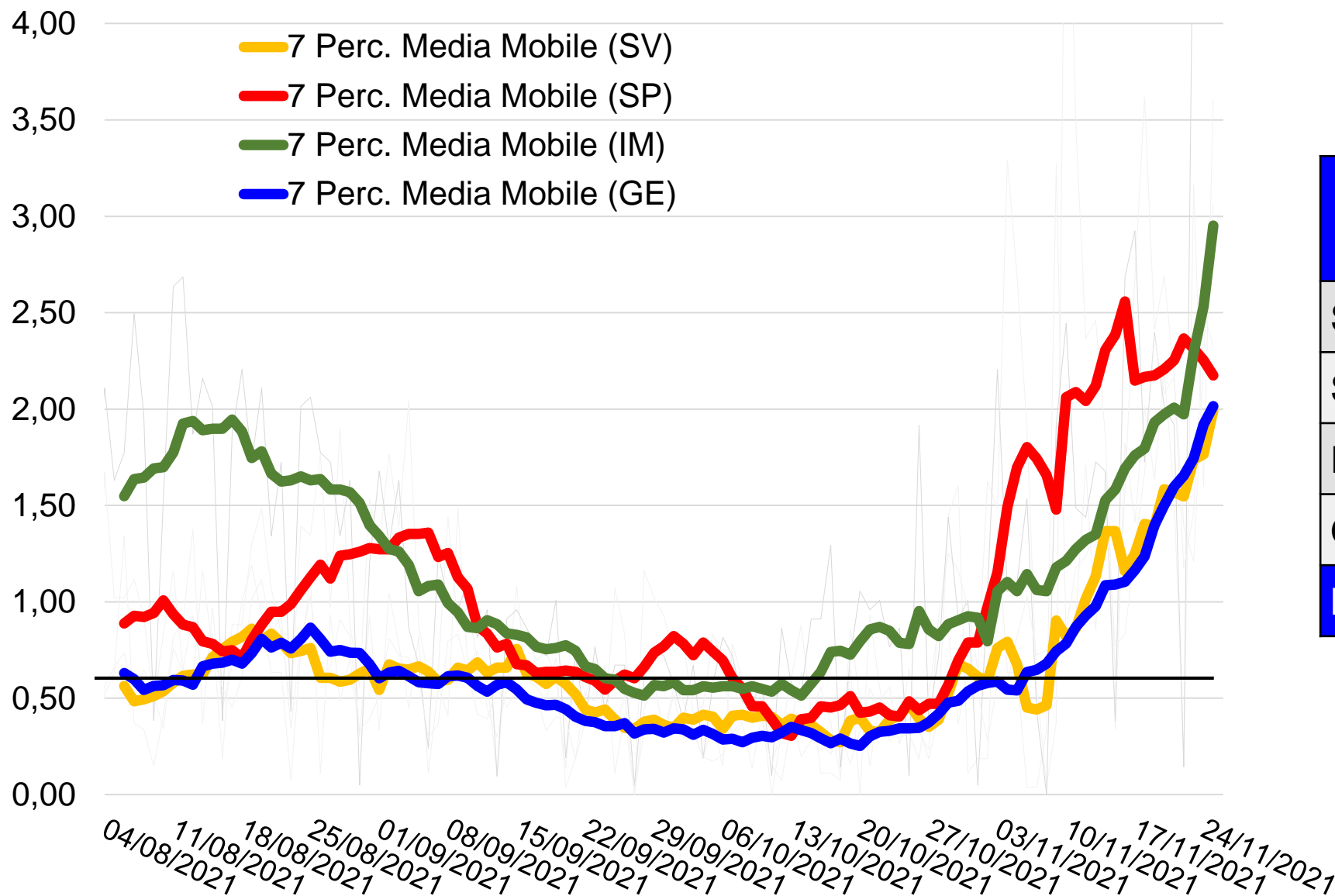

	Inc. cumulativa /100.000 ab., ultimi 7 giorni
Savona	140
Spezia	152
Imperia	207
Genova	141
Liguria*	156

Incidenza/10.000ab.*die di casi positivi per Età, media mobile settimanale (Data comunicazione corretta)

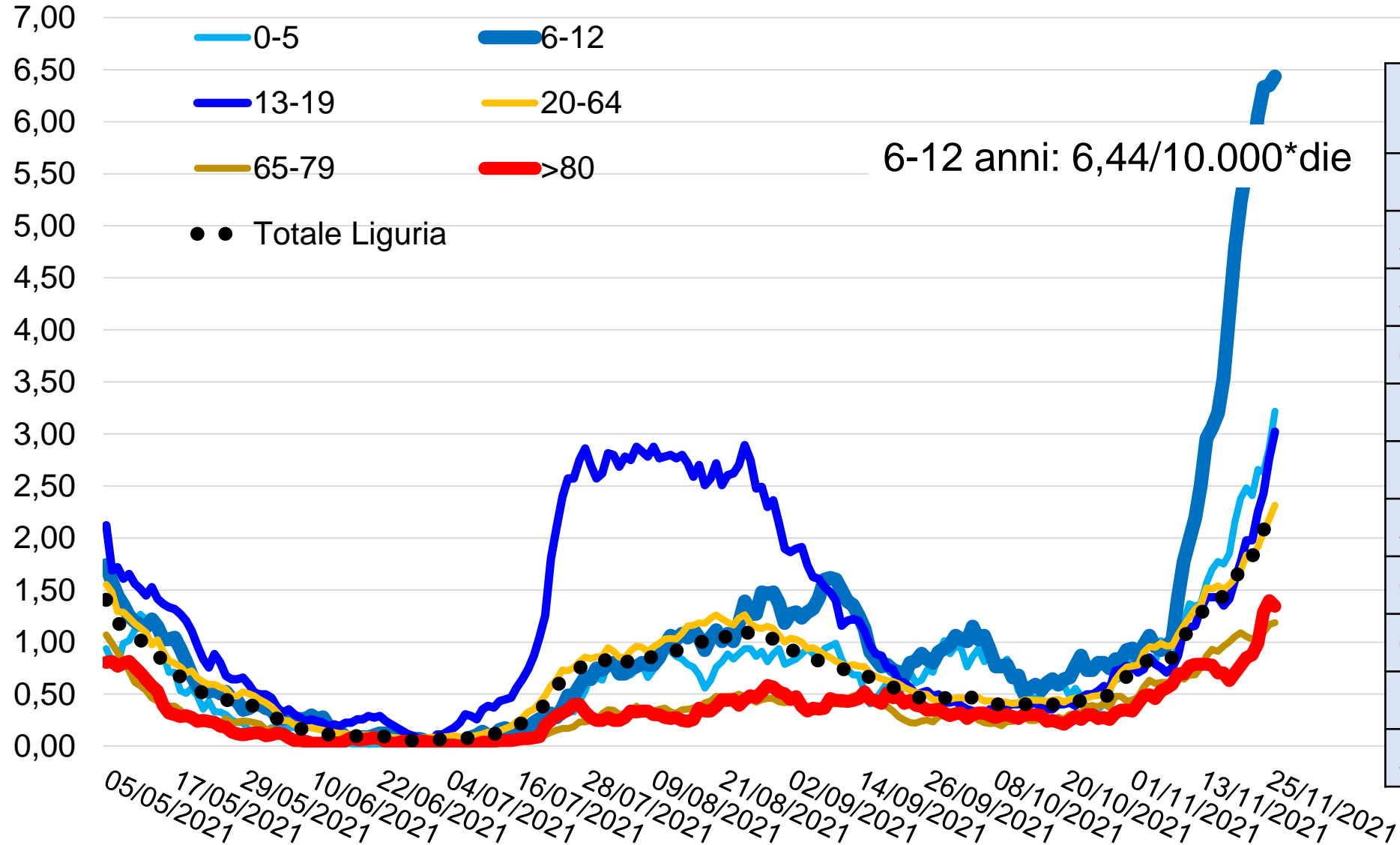

Periodo	Età Media alla 1° positività
13/09-19/09	44
20/09-26/09	41
27/09-03/10	41
04/10-10/10	41
11/10-17/10	42
18/10-24/10	44
25/10-31/10	43
01/11-07/11	44
08/11-14/11	42
15/11-21/11	39
22/11-28/11	40*

Andamento dei ricoveri COVID-19 in Liguria (strutture ospedaliere per adulti)

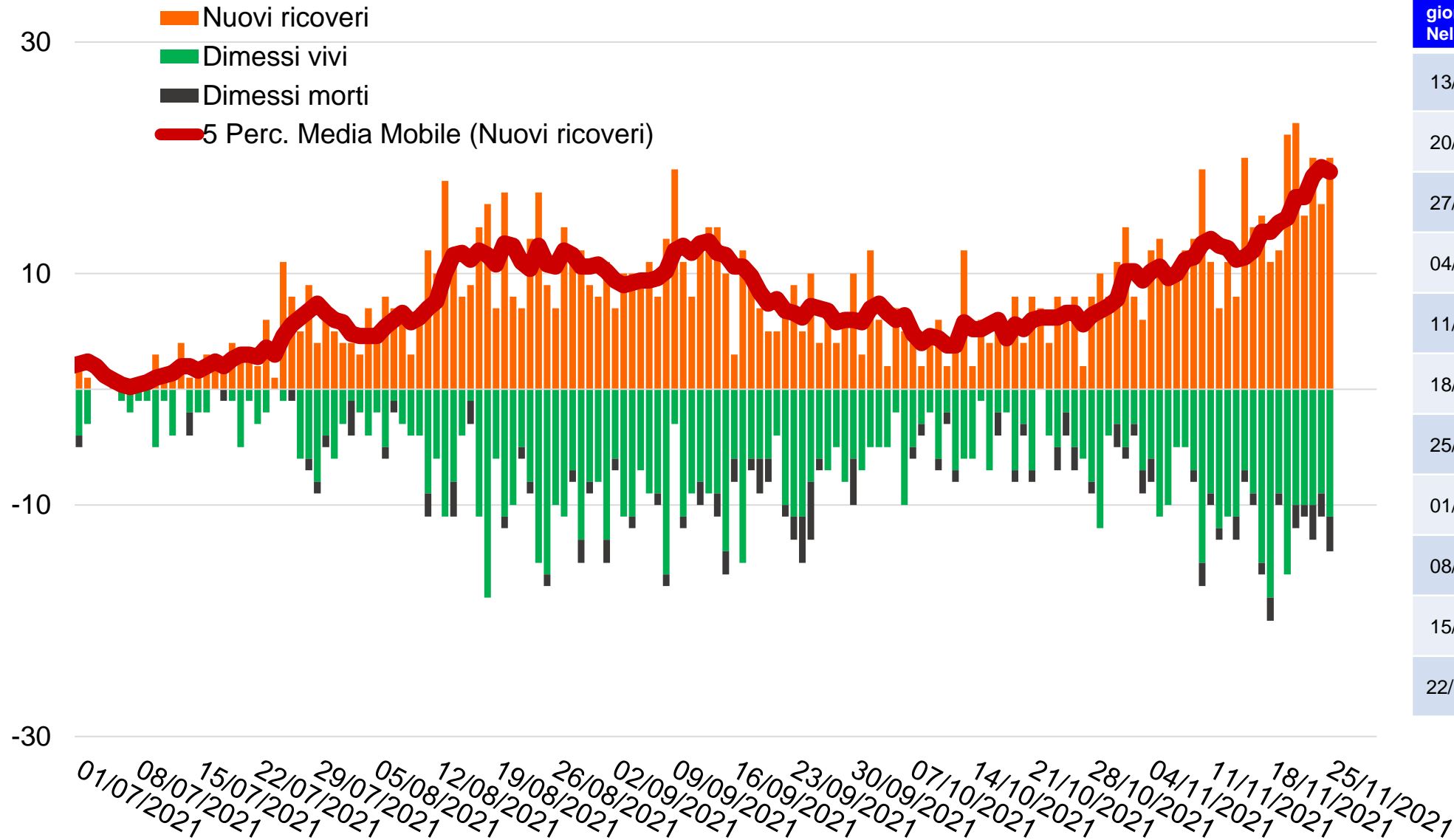

Media giornaliera Nella Sett.	Ricov	Dim. Vivi	Dim. Deced
13/09-19/09	10,1	9,3	1,4
20/09-26/09	6,4	8,0	2,1
27/09-03/10	6,7	6,1	0,6
04/10-10/10	4,4	4,7	0,4
11/10-17/10	5,0	4,8	0,3
18/10-24/10	6,1	4,0	0,7
25/10-31/10	7,6	5,7	1,0
01/11-07/11	10,3	6,7	0,9
08/11-14/11	11,6	10,0	1,0
15/11-21/11	16,7	12,0	1,1
22/11-28/11*	17,8	10,0	2,3

Pressione COVID-19 sulle strutture ospedaliere: ppil di Media intensità e Terapia Intensiva

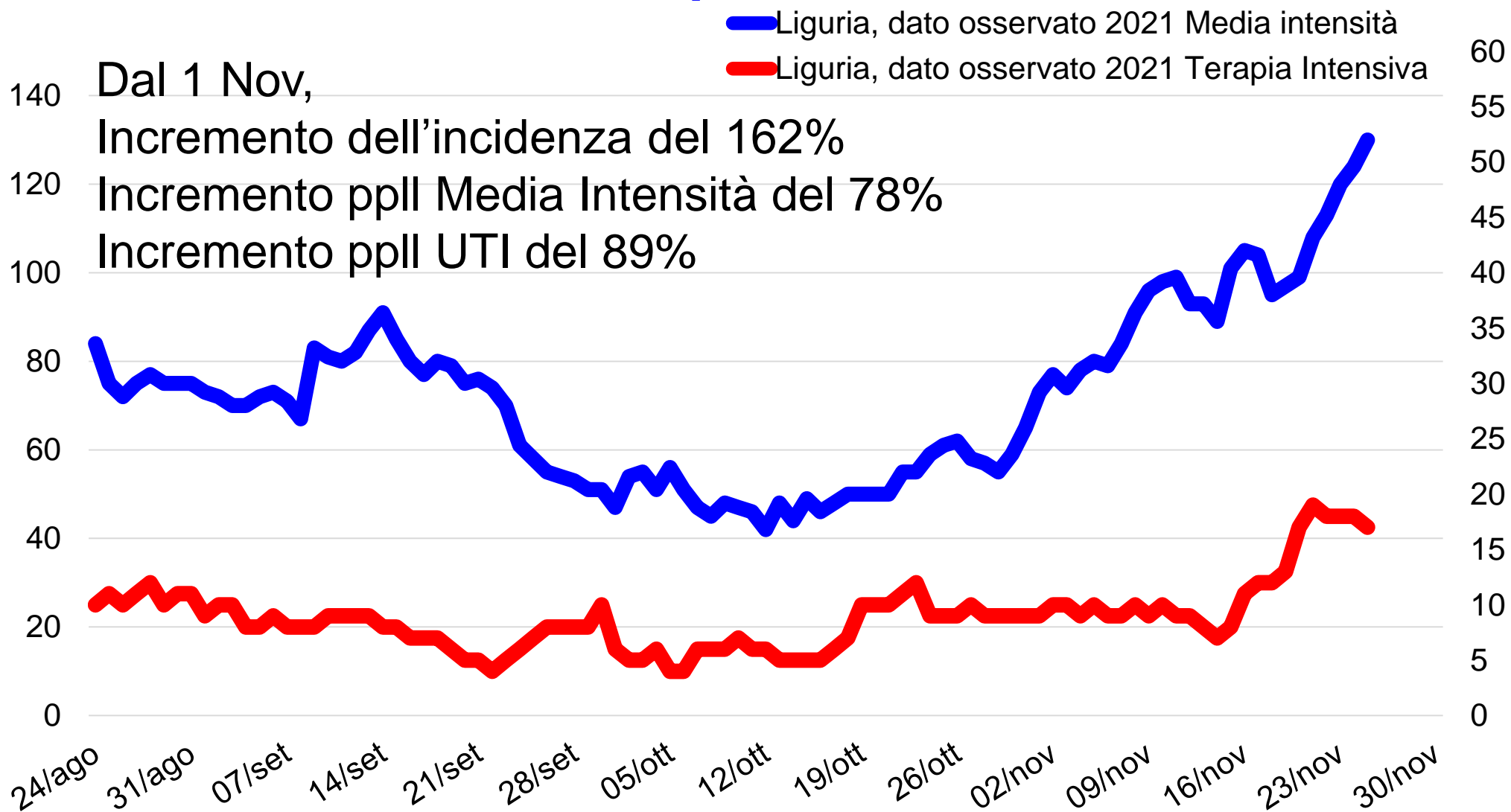

Sintesi del Report n.80

Indicatori	Liguria
Processo sulla capacita' di monitoraggio (Ind. 1.1, 1.2, 1.3, 1.4)	OK, superiori al 90% (soglia 60%)
Processo sulla capacita' di accertamento diagnostico, indagine e di gestione dei contatti (Ind. 2.2, 2.3, 2.4, 2.5)	OK , superiori alla soglia
Di trasmissione (Ind. 3.1, 3.4, 3.5)	In aumento
R(t)	Sintomi: 1.43 (CI: 1.34-1.51) Medio: 1.36 (CI: 1.14-1.54)
Di pressione sul sistema sanitario	
Tasso di occupazione dei posti letto di Terapia Intensiva	8% (soglia <10% zona bianca)
Tasso di occupazione di dei posti letto di Area Medica	7% (soglia <15% zona bianca)

Valutazione complessiva del rischio [fonte: MinSal, ISS, Cabina di Regia]

Matrice di attribuzione del rischio in base agli algoritmi di valutazione di probabilità ed impatto

Probabilità \ Impatto	Molto Bassa	Bassa	Moderata	Alta
Molto Basso	Rischio Molto basso	Rischio Basso	Rischio Basso	Rischio Moderato
Basso	Rischio Basso	Rischio Basso	Rischio Moderato	Rischio Moderato
Moderato	Rischio Basso	Rischio Moderato	Rischio Moderato	Rischio Alto
Alto	Rischio Moderato	Rischio Moderato	Rischio Alto	Rischio Molto Alto



Valutazione complessiva del rischio: Moderato

AREA BIANCA dal 7 giugno

Indicatori Decisionali (D.L. 23 luglio 2021, n.105)

Area di Rischio	Incidenza (/100.000*sett.)	PPLL occupati Area Medica		PPLL occupati UTI
Rossa	≥ 150	>40%	<u>e</u>	>30%
Arancione	≥ 150	Salvo non siano rispettate le condizioni per area Bianca, Gialla o Rossa		
Gialla	≥ 150	<30%	oppure	<20%
		Salvo non siano rispettate le condizioni per l'area Bianca: <15% MI o <10%UTI, quindi Area Gialla se Area Medica >15% <u>e</u> UTI>10%		
	50-149	Salvo non siano rispettate le condizioni per l'area Bianca: <15% MI o <10%UTI, quindi Area Gialla se Area Medica >15% <u>e</u> UTI>10%		
Bianca	X ≥ 50	<15%	oppure	<10%
	<50 per 3 sett. consecutive			
Report 80	132,27	7%		8%

Copertura vaccinale per fascia d'età

Fonte Denominatore	12-19 anni	20-29 anni	30-39 anni	40-49 anni	50-59 anni	60-69 anni	70-79 anni	≥80 anni	Popolaz. ≥12 anni	Popolaz. >50 anni
Almeno una dose	74,6%	88,8%	83,7%	82,9%	85,9%	87,3%	84,6%	96,5%*	85,9%	88,0%
Denominatore ISTAT	101.627	136.820	147.115	203.007	253.220	203.505	182.496	156.276	1.384.066	795.497
Dosi Aggiuntive/Booster	-	-	-	-	-	25%	28%	41%	-	29%
Popolazione candidata	-	29.512*	31.052*	40.494*	86.646*	73.935*	117.145*	141.150*	-	418.876*

*dato in evoluzione quotidiana

23/11/2021: Indicazione dosi booster a 150 giorni dal ciclo primario

Fonte: Anagrafe Vaccinale Regionale (AVC), dati aggiornati al 25/11/21 h 23

"Copyright © 2020- A.Li.Sa. - vietata la copia, la riproduzione e la diffusione con ogni mezzo senza il consenso scritto dell'autore".